



# FORM VIEWER ユーザーマニュアル

本マニュアルの情報は法的拘束力がなく、事前の予告なしに修正される可能性があります。

本マニュアルに記載されるソフトウェアの提供は、ユーザー・ライセンスにより異なります。

このソフトウェアは、このライセンスに従って行われる場合を除き、いかなる媒体においても、使用、複写または複製することはできません。

本マニュアルのいかなる部分も、Braton Groupe sas から書面での許可を受けずに、購入者の個人的な使用以外の目的で、いかなる手段においても、複写、複製または送信することはできません。

©2019 **TEKLYNX Newco SAS**,  
All rights reserved.



# 目次

---

|                             |            |
|-----------------------------|------------|
| <b>概要</b> .....             | <b>1-1</b> |
| 概要 .....                    | 1-1        |
| レイアウト .....                 | 1-1        |
| メニューバー .....                | 1-2        |
| ツールバー .....                 | 1-2        |
| ステータスバー .....               | 1-3        |
| ブラウザウィンドウ .....             | 1-3        |
| プレビューウィンドウ .....            | 1-3        |
| メインウィンドウ .....              | 1-4        |
| <b>フォームビューワーを使用する</b> ..... | <b>2-5</b> |
| フォームビューワーの使い方 .....         | 2-5        |
| フォームの表示 .....               | 2-5        |
| フォームの編集 .....               | 2-5        |



# 概要

---

## 概要

フォームビューワーは、事前に作成されたフォームを表示 / 実行するための非常に使いやすいソフトウェアです。専門的な知識の有無にかかわらず、そのシンプルなデザインが使い勝手を良くします。フォームビューワーを使用すると、誰もが簡単に事前にデザインされたフォームを選択して表示し、それをラベルに関連付けて、そして定義されているプリンターから印刷することができます。より高度なユーザーは、フォームビューワーの姉妹品であるフォームデザイナーを使用してフォームデザインを編集することができます。

## レイアウト

フォームビューワーは、長い時間を掛けてトレーニングする必要がなく、誰もが素早くエキスパートになり得るシンプルなレイアウトが特長です。メニューバー、ツールバー、ステータスバー、ブラウザーウィンドウ、プレビューウィンドウとメインウィンドウを使用して、簡単でかつ少ないステップでアクセスし、フォームの表示を行うことができます。

## メニューバー

メニューバーはファイル、設定、およびヘルプの3つの項目から構成されています。項目をクリックするとアクションのリストが展開されます。例えば、ファイルメニューをクリックすると、編集、実行および終了というアクションが表示されます。素早くメニュー項目にアクセスするには、メニュー項目に表示されているアンダーラインの文字と ALT キーを押下します。例えばファイルメニューの場合

は、ALT+F キーを押下します。

## ツールバー

ツールバーはフォームビューワーの機能に簡単にアクセスするためのいくつかのツールボタンから構成されています。



## ステータスバー

ステータスバーは選択されているXMFファイルの場所と利用可能なXMFファイルの数を表示します。ステータスバーはフォームビューワー画面の最下部に位置します。.

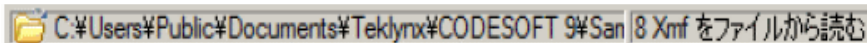

## ブラウザーウィンドウ

ブラウザーウィンドウはXMFファイルの場所を素早く見つけるためにナビゲートします。標準的なブラウザーウィンドウと同様に、システム内のファイルを階層的に表示します。ブラウザーウィンドウはフォームビューワー画面の左側上半分に位置します。

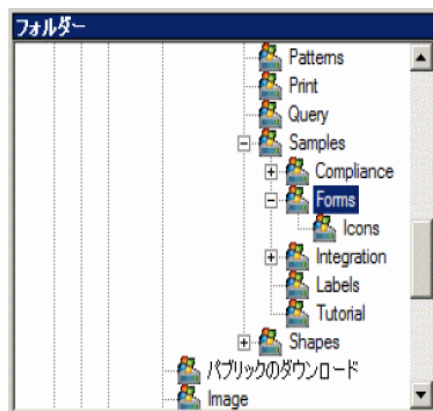

## プレビューウィンドウ

プレビューウィンドウは、メインウィンドウで選択、または強調表示されているファイルの大きなイメージを表示します。プレビューウィンドウはフォームビュー画面の左側下半分に位置します。

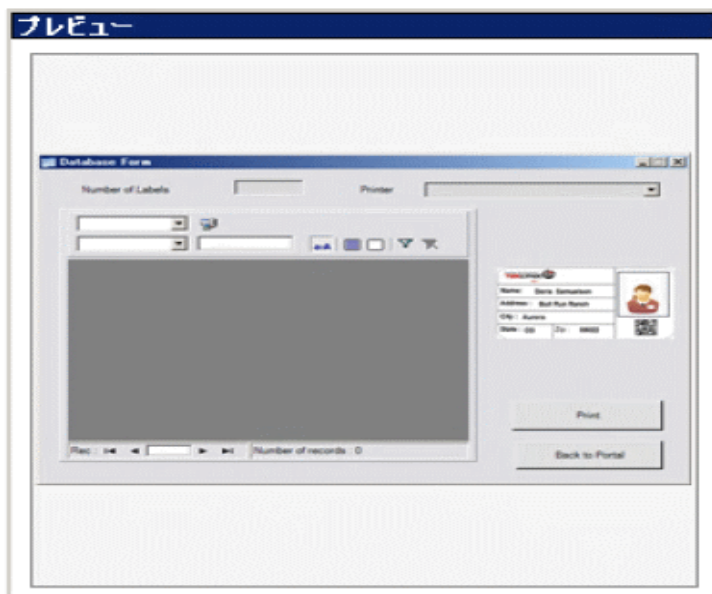



## メインウィンドウ

メインウィンドウはフォームビューワー画面の右半分に位置します。メインウィンドウは、選択したフォルダー内の利用可能なXMFファイルのリストを表示します。フォルダー内にファイルが見つからなかった場合には警告します。

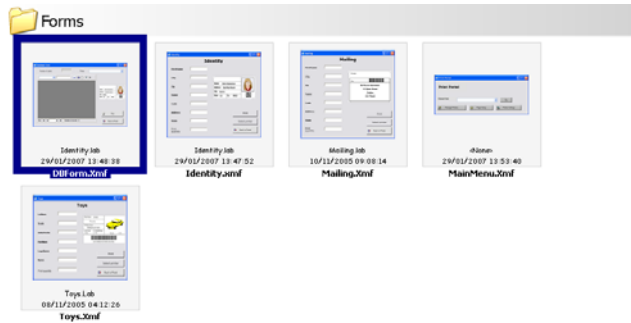

フォームを右クリックすると、フォームを編集するか実行するかを選択するコンテキストメニューが表示されます。

# フォームビューワーを使用する

---

## フォームビューワーの使い方

### フォームの表示

1 XMF ファイル ( 事前に定義されたフォーム ) が保存されているフォルダーを探し、それをクリックします。

そのフォルダー内の利用可能なXMFファイルがメインウィンドウにサムネイル表示されます。

2 フォームの選択および実行するために選択したフォームをダブルクリックします。

- または -

一度クリックしてから ファイル > 実行メニューを選択します。

- または -

一度クリックしてからツールバーの実行アイコンをクリックします。



### フォームの編集

同じ PC にフォームデザイナーがインストールされている場合は、フォームを編集することができます。この場合は、編集したいフォームを選択し、ファイル > 編集メニューを選択します。選択されたフォームがフォームデザイナーで開かれ、フォームのあらゆる項目を修正、追加または削除することができます。



**France**  
+33 (0) 562 601 080

**Germany**  
+49 (0) 2103 2526 0

**Singapore**  
+65 6908 0960

**United States**  
+1 (414) 837 4800

Copyright 2019 Teklynx Newco SAS. All rights reserved. LABEL MATRIX, LABELVIEW, CODESOFT, LABEL ARCHIVE, SENTINEL, PRINT MODULE, BACKTRACK, TEKLYNX CENTRAL, TEKLYNX, and Barcode Better are trademarks or registered trademarks of Teklynx Newco SAS or its affiliated companies. All other brands and product names are trademarks and/or copyrights of their respective owners.

[www.teklynx.com](http://www.teklynx.com)

