



# FORM VIEWER BENUTZERHANDBUCH

Die in diesem Handbuch enthaltenen Informationen begründen kein Vertragsverhältnis und können ohne vorherige Ankündigung Änderungen unterliegen.

Die Bereitstellung der in diesem Handbuch beschriebenen Software unterliegt den Bestimmungen einer Benutzerlizenz. Die Verwendung, das Kopieren oder die Vervielfältigung in jeglicher Form ist ausschließlich gemäß den Bestimmungen dieser Lizenz zulässig.

Ohne schriftliche Genehmigung der TEKLYNX Newco SAS darf kein Teil dieses Handbuchs, auf welche Weise auch immer, für andere Zwecke als für den persönlichen Gebrauch des Erwerbers kopiert, vervielfältigt oder übertragen werden.

©2019 TEKLYNX Newco SAS,

Alle Rechte vorbehalten.

# Inhaltsverzeichnis

---

<b>Chapter 1: Einleitung</b> .....	<b>1-1</b>
Vorbemerkung .....	1-1
Layout .....	1-1
Menüleiste .....	1-2
Symbolleiste .....	1-2
Statusleiste .....	1-3
Browserfenster .....	1-3
Vorschaufenster .....	1-3
Hauptfenster .....	1-4
<b>Chapter 2: Formular Viewer benutzen</b> .....	<b>2-5</b>
Wie wird Formular Viewer benutzt .....	2-5
Anzeige eines Formulars .....	2-5
Formular bearbeiten .....	2-5

# KAPITEL 1

## Einleitung

---

### **Vorbemerkung**

Formular Viewer ist ein unkompliziertes Programm zur Anzeige von Formularen. Es ist einfach aufgebaut und kann ohne besondere technische Kenntnisse verwendet werden. Die zuvor erstellten Formulare werden ausgewählt, angezeigt, einem Etikett zugeordnet und auf einem Drucker der Liste gedruckt. Fortgeschrittenere Benutzer können Formulare mit dem Schwesterprogramm Formular Designer bearbeiten.

### **Layout**

Das einfache Layout der Benutzeroberfläche erlaubt eine mühelose und rasche Benutzung durch jeden Benutzer. Menüleiste, Symbolleiste, Statusleiste, Browserfenster, Vorschauenfenster und Hauptfenster ermöglichen die Anzeige der Formulare in wenigen Schritten.

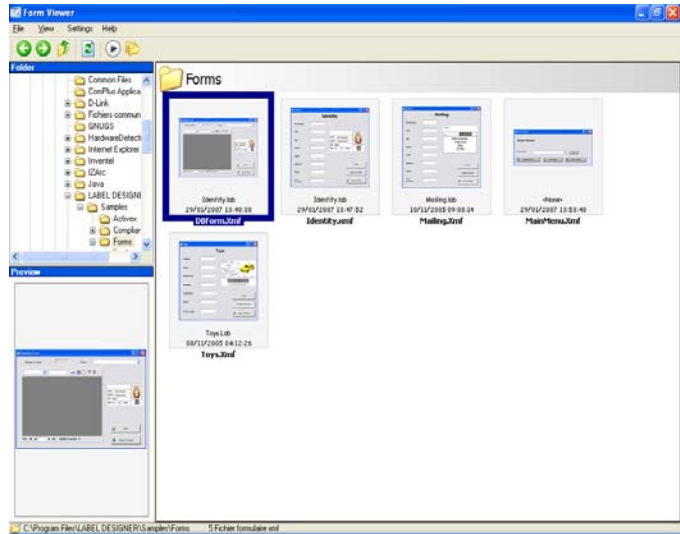

**Menüleiste**

Die Menüleiste besitzt drei Menüelemente: Datei, Einstellungen und Hilfe. Durch Klicken auf eines von diesen wird eine Aktionsliste geöffnet, z.B. Bearbeiten, Ausführen und Beenden beim Klicken auf Datei. Noch schneller können die Menüelemente mit Alt + dem unterstrichenen Buchstaben im Menüelementnamen aufgerufen werden.

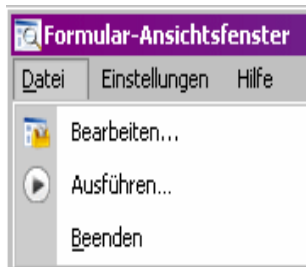

**Symbolleiste**

Die Symbole der Symbolleiste dienen zum einfachen Zugang zu Formular Viewer-Funktionen.

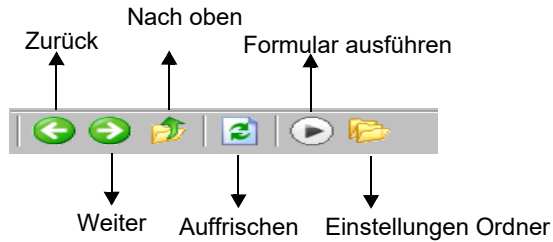

**Statusleiste**

Die Statusleiste zeigt die Adresse ihrer XMF-Datei und die in diesem Ordner vorhandene Anzahl XMF-Dateien an. Sie befindet sich am unteren Rand des Formular Viewer-Fensters.

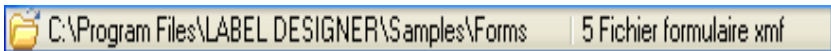

**Browserfenster**

Dank des Browserfensters kann die gewünschte XMF-Datei rasch gefunden werden. Wie bei den meisten Browsern wird eine Baumstruktur Ihres Dateisystems angezeigt. Es befindet sich in der oberen linken Hälfte des Formular Designer Fensters.

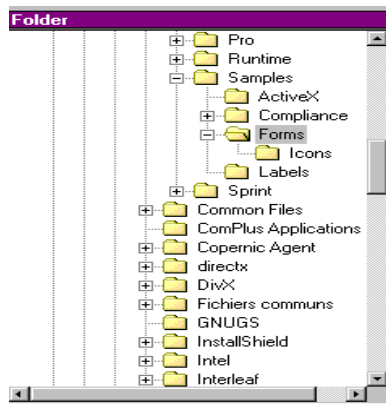

**Vorschauenfenster**

Das Vorschauenfenster dient zur Anzeige eines größeren Bildes der von ihm im Hauptfenster gewählten oder markierten Datei. Es befindet sich in der unteren linken

Hälfte des Formular Viewer-Fensters.

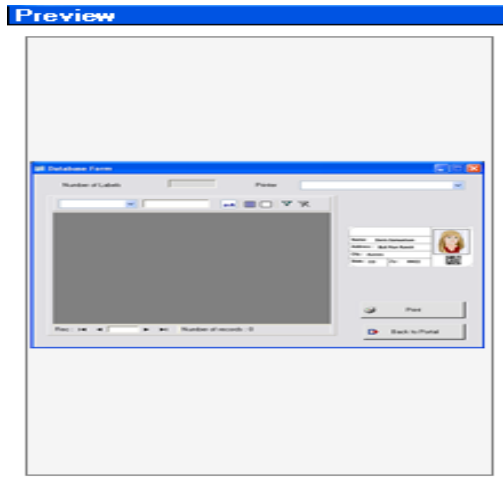

## Hauptfenster

Das Hauptfenster befindet sich in der rechten Hälfte des Formular Viewer-Fensters. Es zeigt die Liste der im gewählten Ordner verfügbaren XMF-Dateien an oder meldet, dass im gewählten Ordner keine XMF-Dateien gefunden wurden.

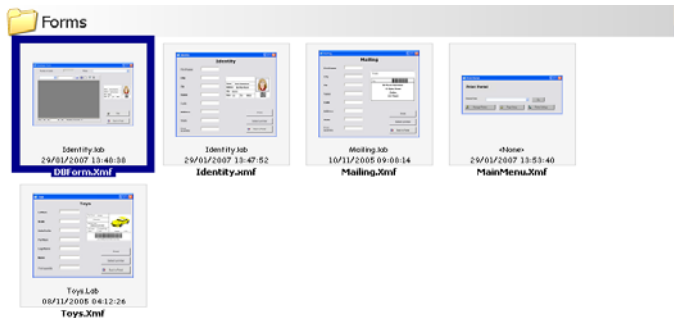

Die rechte Maustaste öffnet ein Kontextmenü, in dem das Bearbeiten oder Ausführen eines Formular gewählt werden kann.

## KAPITEL 2

# Formular Viewer benutzen

---

### Wie wird Formular Viewer benutzt

#### Anzeige eines Formulare

1 Suchen Sie den Ordner mit den gespeicherten XMF-Dateien und öffnen Sie ihn mit einem Doppelklick.

Sie sehen die Miniaturansichten der in diesem Ordner vorhandenen XMF-Dateien im Hauptfenster.

2 Mit einem Doppelklick wird das gewünschte Formular markiert und ausgeführt.

- oder -

Einmal klicken und auf **Datei > Ausführen gehen**

- oder -

Einmal klicken und auf das Symbol **Ausführen** der Symbolleiste klicken.



#### Formular bearbeiten

Ein Formular kann editiert werden, wenn im gleichen Computer auch Formular Designer installiert ist. Zum Bearbeiten, das gewünschte Formular markieren und Datei > Bearbeiten klicken. Das Formular öffnet sich dann in Formular Designer, wo Elemente hinzugefügt, gelöscht oder beliebig geändert werden können.





**France**  
+33 (0) 562 601 080

**Germany**  
+49 (0) 2103 2526 0

**Singapore**  
+65 6908 0960

**United States**  
+1 (414) 837 4800

Copyright 2019 Teklynx Newco SAS. All rights reserved. LABEL MATRIX, LABELVIEW, CODESOFT, LABEL ARCHIVE, SENTINEL, PRINT MODULE, BACKTRACK, TEKLYNX CENTRAL, TEKLYNX, and Barcode Better are trademarks or registered trademarks of Teklynx Newco SAS or its affiliated companies. All other brands and product names are trademarks and/or copyrights of their respective owners.

[www.teklynx.com](http://www.teklynx.com)

