TEKLYNX

LABEL ARCHIVE

ETIKETTENSPEICHERUNGSSOFTWARE

LABEL ARCHIVE verfolgt Ihr Etikett von der ersten Freigabe bis zur endgültigen Verteilung. Sicherheit, Rückverfolgung und Kontrolle für den Etikettengestaltungs- und Druckprozess einfach gemacht!

www.teklynx.com/labelarchive

TEKLYNX
Barcode Better

TEKLYNX' LABEL ARCHIVE — die neueste Lösung für Produktidentifikation und Rückverfolgung.

TEKLYNX' LABEL ARCHIVE ist die optimale Erweiterung zur Produktidentifikation von Etiketten. LABEL ARCHIVE ist eine Software für den Etikettenerstellungsprozess. Ihre Hauptmerkmale sind Archivierung, Rückverfolgung, Genehmigungsprozesse, Druckhistorie und die Gewährleistung von Sicherheit für den professionellen Etikettendesigner.
LABEL ARCHIVE ist für CODESOFT entwickelt worden um den Anforderungen verschiedener Industriezweige, z.B. Pharma, Gesundheitswesen und Produktion etc. gerecht zu werden.

LABEL ARCHIVE – Die optimale Lösung

LABEL ARCHIVE erweitert die TEKLYNX Etiketten- und Drucklösungen durch Einbindung in die Netzwerksysteme von Unternehmen: Sicherheit für den kompletten Druckprozess im Unternehmen.

Wo wird LABEL ARCHIVE eingesetzt?

LABEL ARCHIVE wurde für die Bedürfnisse von mittelständischen Unternehmen und Großkonzernen entwickelt, die professionell Etiketten gestalten und drucken (Rückverfolgung, Sicherheit, Überwachung, Prüfung, Genehmigung).

Mit LABEL ARCHIVE können Administratoren das Etikettenmanagement in der Pharma- und Automobilindustrie, im Maschinenbau, Gesundheitswesen oder der Elektronikindustrie kontrollieren. Es werden verschiedene Standards, wie CFR21 pat 11 (Pharma) oder GMP- Anforderungen, sichergestellt sowie kunden- spezifische Anforderungen abgedeckt.

Wo und wie erfolgt die Integration von LABEL ARCHIVE ins Netzwerk?

LABEL ARCHIVE bietet komplette Sicherheit auf Serverebene und passt perfekt in die Produktionsumgebung von CODESOFT. Wird von SENTINEL unterstützt und kann alle Druckvorgänge protokollieren, die am Printserver ausgelöst werden.

LABEL ARCHIVE beinhaltet einen Server, einen Client und ein Web-Modul um absolute Sicherheit für das Etikettensystem- Management zu gewährleisten.

- **LABEL ARCHIVE Server** – Das Server Modul wird idealerweise auf dem Server installiert, arbeitet mit einer zentralen Datenbank und wird über einen Windows- Service gesteuert. Der Administrator richtet die User, Zugriffsrechte sowie alle Sicherheitsrechte und Funktionen ein.

- **LABEL ARCHIVE Client** – Das Client Modul ist eine Erweiterung, die automatisch in das Etikettendesignprogramm eingefügt wird (CODESOFT). Über eine Verbindung zum Server erhält der User Zugriff auf die zentrale Datenbank über das Etikettendesignprogramm. (Ein und Auschecken, Drucken der Historie, Versionskontrolle, Druckwiederholung etc.).

- **LABEL ARCHIVE Web** – Das Web Modul ermöglicht es, über Fernabfrage zum Server (Internet/Intranet) Grundfunktionen abzurufen (Etikettenvorschau, Einsicht in freigegebene Dokumente, Durchführung von Freigaben und Einsicht in die Druckanfrage).

LABEL ARCHIVE Client kann an jeder Design und Druckstation installiert werden

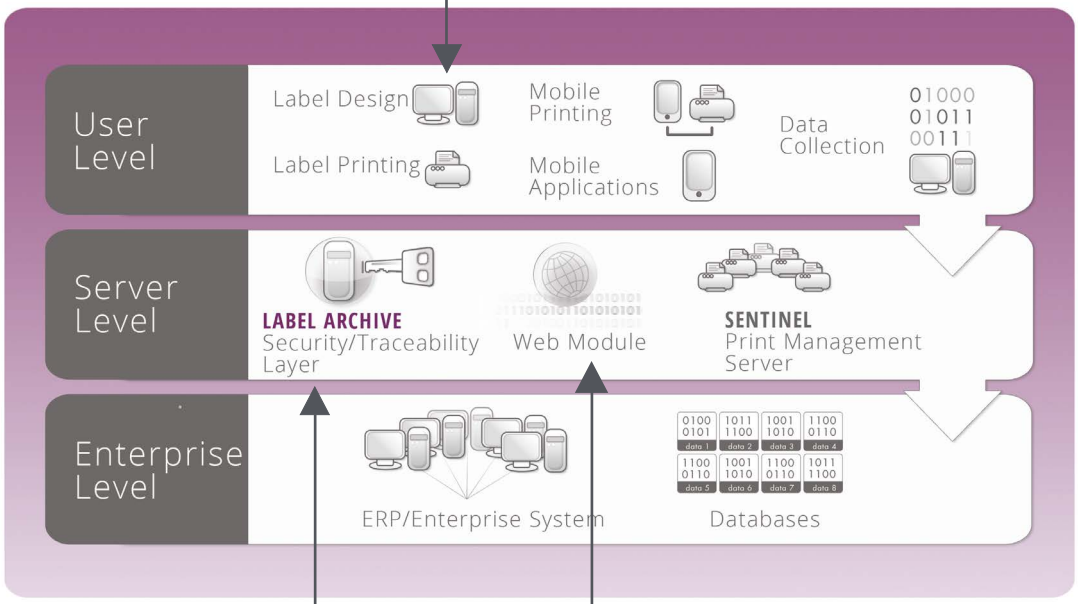

LABEL ARCHIVE Web
ermöglicht die Verbindung zum Server via Web Browser und hierüber eine Etikettenvorschau, Abnahmemöglichkeit und Einsicht in die Druckhistorie.

LABEL ARCHIVE Server
wird von der IT Abteilung konfiguriert.
Dadurch werden die User und Grundparameter festgelegt, um die Datensicherheit und User-Rechte zu gewährleisten.

Warum soll ich LABEL ARCHIVE einsetzen?

LABEL ARCHIVE

- Unterstützt nahezu alle Anforderungen inklusive den RFID Etiketten Standard, Odette, EAN 128, WEEE/RoHS, ISO, HIPAA, 21 CFR, AIAG und DoD

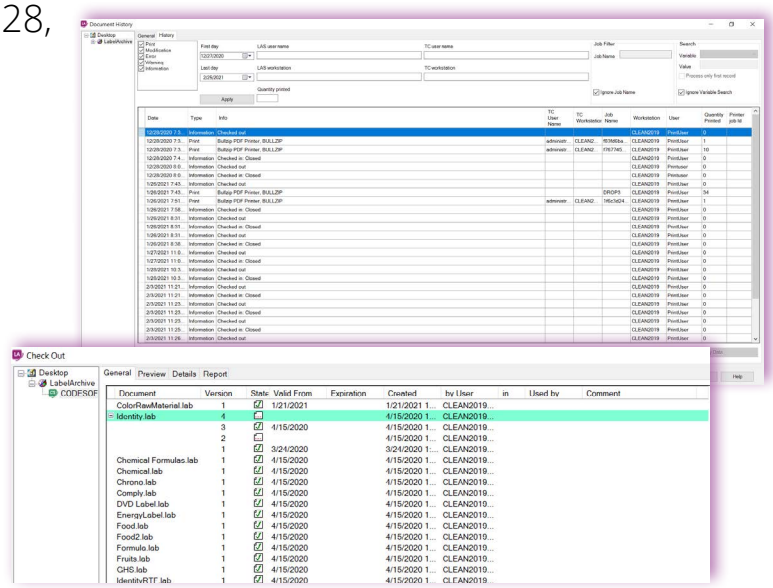

- Bietet eine zentrale Datenstruktur
- Unterstützt Datenbanken (SQL, Oracle, etc.)
- Auf Kundenwünsche und –bedürfnisse anpassbar
- Abnahme über Internet/Intranet

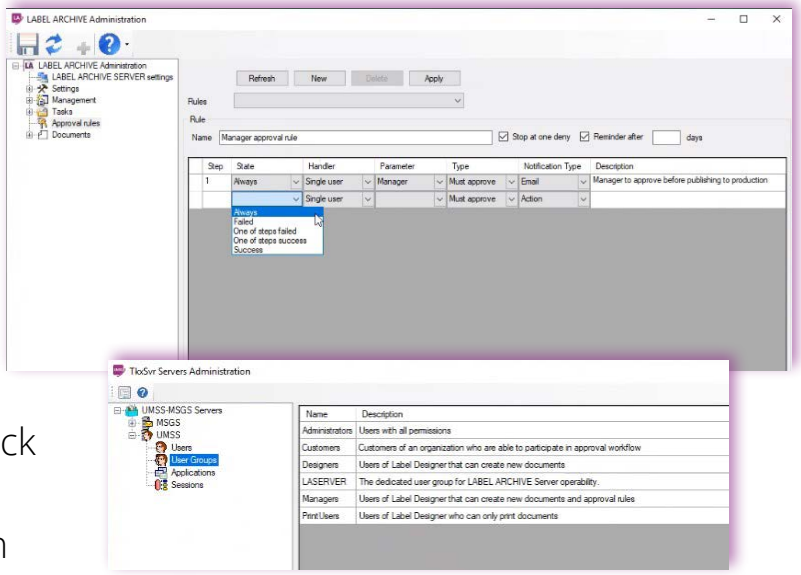

- Automatische Versionskontrolle
- Druckhistorie – Variable Daten plus WO, WAS, WER und WARUM
- Wasserzeichen für Druck-wiederholung und Testdruck
- Eingebaute Sicherheitsfunktion (Stufenlose Userrechte-Vergabe)

Kurz und Bündig

LABEL ARCHIVE
bedeutet Sicherheit für Etiketten-Management in drei Schritten:

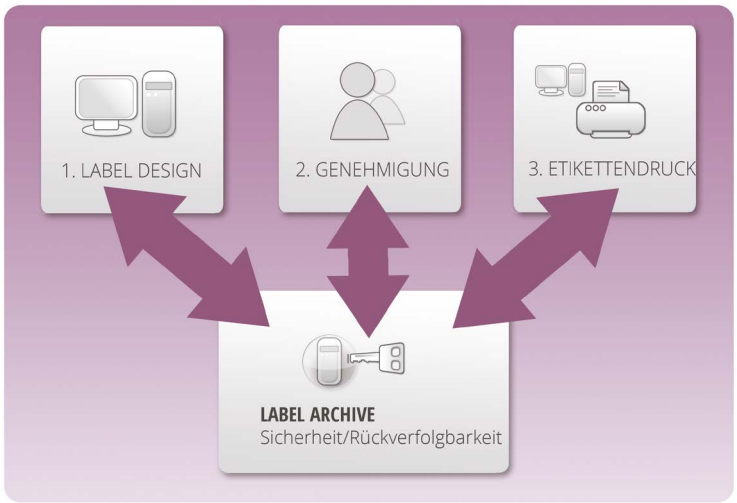

1. DESIGN

Limitierung für Zugriff und Änderungen

Nur “Designer” erhalten Zugriff und können Änderungen durchführen

2. GENEHMIGUNG

Genehmigung nur durch berechtigte Person

Änderungen im Etikett können nur durch Genehmigung nach vorgegebenen Unternehmensrichtlinien gültig werden

3. DRUCKEN

Managen, wer druckt

Nur “Print User” können Etiketten auswählen und drucken.

Sie können drucken aus:

- CODESOFT
- ERP/WMS oder alle Hostsystem Druckanfragen, durchgeführt mit SENTINEL

Über TEKLYNX

TEKLYNX International hilft Supply Chain effizienter zu gestalten. Über 750.000 Unternehmen in über 170 Ländern vertrauen TEKLYNX integrierten Barcode- und RFID Etikettendesignprodukten und den Menschen hinter den Etikettierlösungen, um Barcode-Etikettiervorgänge effizient, akkurat, sicher und branchenkonform zu gestalten. Mit über 30 Jahren Erfahrung ist TEKLYNX der weltweite Marktführer aufgrund seiner zuverlässigen Software und seinem hervorragenden Kundenservice. Um mehr darüber zu erfahren, wie die TEKLYNX-Community Unternehmen in allen Branchen weltweit erfolgreich unterstützt, besuchen Sie www.teklynx.de oder rufen Sie TEKLYNX in Ihrer Region an. Barcode Better™ mit TEKLYNX.

TEKLYNX
Barcode Better

Frankreich	Deutschland	Singapur	Vereinigte Staaten
+33 (0) 562 601 080	+49 (0) 2103 2526 0	+65 6908 0960	+1 (414) 837 4800

© Copyright 2024 Teklynx Corporation SAS. TEKLYNX, CODESOFT, SENTINEL und LABEL ARCHIVE sind Marken von Teklynx Corporation SAS. Alle anderen Handelsbezeichnungen und Produktbezeichnungen sind marken- bzw. urheberrechtlich für die Inhaber der jeweiligen Rechte geschützt.

www.teklynx.com

LABooklet-DE-18/05/2021

SAP® Partner Open Ecosystem

ORACLE Gold Partner

Microsoft

GS1 Germany